



## 장애인선수 진로 및 경력 개발 실태조사

안녕하십니까?

본 설문은 대한장애인체육회가 진행하는 「장애인선수 진로 및 경력 개발 실태조사」입니다.

귀하의 응답은 장애인선수의 진로 및 경력개발 정책수립에 소중한 기초 자료가 됩니다.

바쁘시더라도 잠시만 시간을 내시어 다음 질문에 응답하여 주시면 대단히 감사하겠습니다.

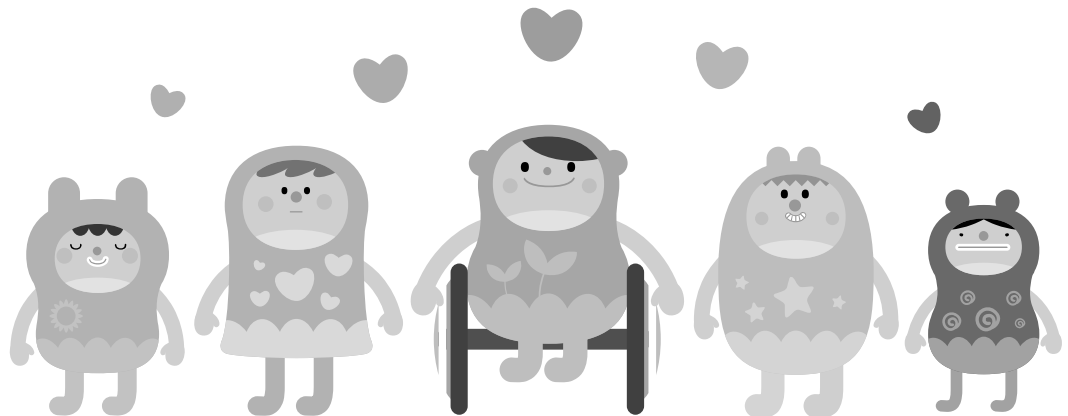

대한장애인체육회  
KOREA PARALYMPIC COMMITTEE



# 개인정보보호 수집 및 활용 동의서

## I. 일반사항

|                       |   |
|-----------------------|---|
| 1. 성 명                |   |
| 2. 성 별                | ① 남자                      ② 여자  |
| 3. 연 령                | _____년 _____월 (만_____세)   |
| 4. 거주지역               | ① 수도권(서울, 경기, 인천)      ② 그외지역   |
| 5. 현재운동종목<br>(중복기입가능) |   |
| 6. 학력                 | ① 초등학교 졸업              ② 중학교 졸업<br>③ 고등학교 졸업              ④ 대학교 졸업<br>⑤ 대학원 이상  |
| 7. 장애유형               | ① 지체                      ② 뇌병변<br>③ 청각                      ④ 시각<br>⑤ 지적(자폐)              ⑥ 기타(                      ) |
| 8. 연락처(핸드폰)           |   |

## II. 선수경력

|                  |  |
|------------------|--|
| 9. 선수경력          | ① 선수경력: 총 (        )년<br>② 주요 경력(2개만 작성)<br>(                      )종목 _____년~_____년<br>(                      )년<br><br>(                      )종목 _____년~_____년<br>(                      )년                     |
| 10. 국가대표<br>선수유무 | ① 국가대표                      ② 경력없음<br>(                      )종목 _____년~_____년<br>(                      )년  |
| 11. 참가대회<br>수상경력 | ① 대 회 명(                      )<br>② 순    위(                      )<br>③ 참가종목(                      )<br>※ 역대 참가대회중 최고 경력을 작성해주시기 바랍니다.<br>예시) 런던패럴림픽 / 3위 / 보치아(BC1 개인전)<br>예시) 36회 전국장애인체육대회 / 1위 / 육상(T42 100m) |

### Ⅲ. 선수생활

#### 12. 귀하의 선수생활은 어떻습니까?

| 구분 | 문항                                  | 매우<br>아니다 | 아<br>니다 | 보통<br>이다 | 기<br>간 | 매우<br>기간 |
|----|-------------------------------------|-----------|---------|----------|--------|----------|
| ①  | 나는 선수생활에 대체로 만족한다.                  |           |         |          |        |          |
| ②  | 나는 지속적인 운동선수생활을 위해 구체적인 계획을 세우고 있다. |           |         |          |        |          |
| ③  | 운동과 관련된 일은 나에게 중요하다                 |           |         |          |        |          |
| ④  | 나는 운동선수로서 주위사람들로부터 인정을 받는다          |           |         |          |        |          |
| ⑤  | 나는 운동을 하면서 기대했던 만큼 성과를 이루었다.        |           |         |          |        |          |
| ⑥  | 함께 운동하는 사람이 좋아서                     |           |         |          |        |          |

#### 13. 귀하가 해당 운동을 선택한 이유는 무엇입니까?

- |                         |                   |
|-------------------------|-------------------|
| ① 재미있어서                 | ② 건강에 도움이 돼서      |
| ③ 적성과 소질에 맞아서           | ④ 지원체계가 잘 돼 있어서   |
| ⑤ 미래에 성취할 수 있는 가능성이 높아서 | ⑥ 함께 운동하는 사람이 좋아서 |
| ⑦ 기타( )                 |                   |

#### 14. 귀하가 선수생활을 지속하는 이유는 무엇입니까?

- |                    |                    |
|--------------------|--------------------|
| ① 자아성취             | ② 경제적 지원 확대        |
| ③ 사회적 교류 및 유대관계 마련 | ④ 경기력 향상을 통한 메달 획득 |
| ⑤ 기타( )            |                    |

#### 15. 귀하가 선수생활을 지속하기 어렵게 하는 이유는 무엇입니까?

- |             |                         |
|-------------|-------------------------|
| ① 생업과의 병행   | ② 함께 운동하는 지도자 및 선수와의 불화 |
| ③ 실력 향상의 한계 | ④ 건강상의 문제               |
| ⑤ 기타( )     |                         |

#### 16. 현직 선수들에게 지원이 더 필요한 부분은 무엇이라고 생각합니까?

(아래 보기에서 고르세요) 1순위 \_\_\_\_\_ 2순위 \_\_\_\_\_ 3순위 \_\_\_\_\_

- |                              |                            |
|------------------------------|----------------------------|
| ① 장애인실업팀 입단 기회 확대            | ② 실력있는 지도자 배치              |
| ③ 실력을 검증할 수 있는 대회 확대         | ④ 접근성이 높은 운동장소 확대          |
| ⑤ 체계적이고 공정한 행정지원 체계          | ⑥ 현재 선수생활에 도움이 되는 정보 제공 확대 |
| ⑦ 미래를 준비할 수 있는 교육 및 기회 제공 확대 |                            |
| ⑧ 기타( )                      |                            |

#### IV. 취업현황

##### 17. 현재 직업은 있습니까?

① 예(☞ 문 17-1로 이동해주세요)

② 아니요(☞ 문 18로 이동해주세요)

##### 17-1. 직장 유형은 무엇입니까?

① 실업팀

② 경기단체 / 시도장애인체육회(시군구 포함)

③ 일반기업

④ 공공기관

⑤ 교육기관

⑥ 기타

##### 17-2. 직종은 무엇입니까?

① 체육지도자(코치, 감독 등)

② 선수(실업팀)

③ 기술직

④ 사무직 · 관리직

⑤ 회사대표(자영업 포함)

⑥ 기타

##### 17-3. 직장 만족도

| 항목                   | 매우<br>불만족 | 불만족 | 보통 | 만족 | 매우<br>만족 | 불만족 이유 |
|----------------------|-----------|-----|----|----|----------|--------|
| 고용안정성                | ①         | ②   | ③  | ④  | ⑤        |        |
| 보상(급여)               | ①         | ②   | ③  | ④  | ⑤        |        |
| 발전가능성<br>(승진, 자기개발)  | ①         | ②   | ③  | ④  | ⑤        |        |
| 근무여건<br>(편의시설, 거리 등) | ①         | ②   | ③  | ④  | ⑤        |        |
| 적성                   | ①         | ②   | ③  | ④  | ⑤        |        |
| 복리후생                 | ①         | ②   | ③  | ④  | ⑤        |        |

##### 17-4. 현재 직업에 대해 어떠한 계획을 가지고 계십니까?

① 계속 유지할 계획임

② 1년 이내 이직이나 그만둘 계획임

③ 잘 모르겠음

④ 기타( )

## 18. 직업선택의 기준은 무엇입니까?

1순위 \_\_\_\_\_ 2순위 \_\_\_\_\_ 3순위 \_\_\_\_\_

- |                        |                |
|------------------------|----------------|
| ① 고용안정성(정규직, 고용유지 가능성) | ② 보상(임금)       |
| ③ 발전가능성(자기개발 등)        | ④ 근무여건(근무시간 등) |
| ⑤ 적성                   | ⑥ 복리후생         |
| ⑦ 선수경력 활용도             | ⑧ 기타( )        |

## 19. 현재 구직활동을 하고 계십니까?

- ① 예(☞ 문 19-1로 이동해주세요)      ② 아니요(☞ 문 20로 이동해주세요)

### 19-1. 구직활동을 어떤 방법으로 하셨습니까?

- |                           |                   |
|---------------------------|-------------------|
| ① 사업체 문의를 통한 구직(방문, 원서제출) | ② 시험응시            |
| ③ 취업 박람회 참가               | ④ 지인 및 가족에게 소개 부탁 |
| ⑤ 직접 창업(준비)               |                   |

### 19-2. 구직활동을 위해 어떤 경로이용하십니까?

- |                        |                  |
|------------------------|------------------|
| ① 한국장애인고용공단(고용노동부)     | ② 지방자치센터(주민센터 등) |
| ③ 장애인복지관, 복지단체, 직업시설 등 | ④ 지인 및 가족 추천     |
| ⑤ 채용정보사이트(어플리케이션 포함)   | ⑥ 기타( )          |

## 20. 구직을 위해 교육을 받으신적이 있습니까?

- ① 예(☞ 문 20-1로 이동해주세요)      ② 아니요(☞ 문 21로 이동해주세요)

### 20-1. 구직을 위해 어떤 교육을 받으셨습니까?

- |                  |                          |
|------------------|--------------------------|
| ① 어학 교육          | ② 기술·기능 교육               |
| ③ 자격증 교육         | ④ 대한장애인체육회 장애인 은퇴선수 취업교육 |
| ⑤ 체육관련 유관기관 취업교육 | ⑥ 기타                     |

### 20-2. 취득하신 자격증이 있으시면 적어주세요(중복체크)

|   |   |
|---|---|
| <b>체육 관련</b><br>① 국가공인 자격증<br>② 민간자격증<br>③ 종목별 협회 및 연맹 자격증<br>④ 기타 자격증( ) | <b>비체육 관련</b><br>① 국가공인 자격증<br>② 민간자격증<br>③ OA(컴퓨터) 관련 자격증<br>④ 외국어 관련 자격증<br>⑤ 기타 자격증( ) |
|---|---|

## V. 취업경력

21. 귀하의 취업경력에 대해 아래를 참고하여 작성해주시오.(숫자로 기입)

| 구분 | 직장유형 | 근속기간 | 직위 | 고용형태 | 월수입<br>(세전) |
|----|------|------|----|------|-------------|
| 1  |      | (개월) |    |      |             |
| 2  |      | (개월) |    |      |             |
| 3  |      | (개월) |    |      |             |

| 직장유형  | 직위                    | 고용형태  | 월수입  |
|---|-----------------------|---|--|
| ① 공공기관 및 정부투자기업<br>② 종목별 연맹 및 협회<br>③ 사단법인, 재단법인 등 각종 단체<br>④ 학교<br>⑤ 민간기업<br>⑥ 사업체<br>⑦ 기타 | ① 대표<br>② 임직원<br>③ 기타 | ① 정규직<br>② 비정규직<br>③ 무기계약직<br>④ 일용직<br>⑤ 기타 | ① 100만원 이하<br>② 100~150만원 미만<br>③ 150~200만원 미만<br>④ 200~250만원 미만<br>⑤ 300만원 이상 |

22. 이전 직장을 그만두게 된 이유는 무엇입니까?(중복체크 가능)

- ① 국가대표 차출 및 대회참가로 인한 업무공백  
 ② 건강문제(질병, 사고, 장애상태 악화)  
 ③ 일자체가 힘들고 어려워서  
 ④ 급여가 적어서  
 ⑤ 더 좋은 일자리로 이직하기 위해서  
 ⑥ 직장의 폐업(휴업)  
 ⑦ 지속적인 업무수행이 힘들어서(휴식이 필요해서)  
 ⑧ 근무환경의 문제(장애인편의시설, 근무환경, 장시간 출퇴근 등)  
 ⑨ 개인적 사유(결혼, 임신, 학업, 가사 등)  
 ⑩ 기타( )

## VI. 희망진로

23. 귀하가 생각하는 장애인 운동선수의 은퇴기준은 무엇입니까?

- ① 국가대표 은퇴  
② 선수 미등록 3년 이상  
③ 선수 미등록 2년 이상  
④ 선수 미등록 1년 이상  
※ 선수등록은 대한장애인체육회 선수등록시스템 등록 기준  
⑤ 기타( )

24. 귀하는 은퇴 후 취업을 원하십니까?

- ① 예(☞ 문 24-1로 이동해주세요)      ② 아니요(☞ 문 25로 이동해주세요)

24-1. 귀하가 은퇴 후 취업을 원하시는 이유는 무엇입니까?

- ① 경제적인 문제 해결  
② 일 자체에 대한 즐거움  
③ 자기개발  
④ 경력개발  
⑤ 기타( )

24-2. 귀하가 은퇴 후 취업 시, 희망하는 직종은 무엇입니까?

(아래 보기에서 고르세요) 1순위 \_\_\_\_\_ 2순위 \_\_\_\_\_ 3순위 \_\_\_\_\_

24-3. 귀하가 은퇴 후 취업시, 본인이 할 수 있다고 생각하시는 직종은 무엇입니까?

(아래 보기에서 고르세요) 1순위 \_\_\_\_\_ 2순위 \_\_\_\_\_ 3순위 \_\_\_\_\_

- |                   |                          |
|-------------------|--------------------------|
| ① 체육전문가(지도자, 심판)  | ② 체육관련 행정업무              |
| ③ 창업              | ④ 관리직                    |
| ⑤ 경영·회계·사무 관련직    | ⑥ 금융·보험 관련직              |
| ⑦ 영업·판매 관련직       | ⑧ 건설 관련직                 |
| ⑨ 기계 관련직          | ⑩ 음식서비스 관련직              |
| ⑪ 화학 관련직          | ⑫ 섬유·의복 관련직              |
| ⑬ 전기·전자 관련직       | ⑭ 상담직                    |
| ⑮ 경비·청소 관련직       | ⑯ 보건 의료 관련직              |
| ⑰ 법률·경찰·소방 교도 관련직 | ⑱ 교육 및 자연과학, 사회과학 연구 관련직 |
| ⑲ 사회복지 및 종교 관련직   | ⑳ 문화·예술·디자인·방송 관련직       |
| ㉑ 운전·운송 관련직       | ㉒ 환경·인쇄·목재·가구·공예·단순 생산직  |
| ㉓ 농림·어업 관련직       | ㉔ 미용·숙박·여행·오락 관련직        |
| ㉕ 식품가공 관련직        | ㉖ 기타( )                  |



24-4-1. (창업 선택시) 귀하께서 창업을 희망하는 분야는 무엇입니까?

- |                        |                        |
|------------------------|------------------------|
| ① 체육 관련분야(체육시설, 용기구 등) | ② 장애인 관련분야(보조기구, 서비스업) |
| ③ 요식업 분야               | ④ 판매 분야(도소매업)          |
| ⑤ 서비스업 분야              | ⑥ 제조 및 인쇄분야            |
| ⑦ 기타( )                |                        |

24-4-2. (창업 미선택시) 귀하께서 생각하시는 창업에 대한 애로사항 및 방해요인은 무엇이라고 생각하십니까?

- |                    |              |
|--------------------|--------------|
| ① 창업자금             | ② 창업분야의 전문성  |
| ③ 창업에 대한 정보접근의 어려움 | ④ 창업에 대한 불안감 |
| ⑤ 기타( )            |              |

24-5. 만약 은퇴 후 취업을 할 경우, 희망하는 근무시간 형태는 무엇입니까?

- ① 전일제 근무(주 5일 8시간)(☞ 문 25로 이동해주세요)    ② 시간제 근무(☞ 문 24-5-1로 이동해주세요)

24-5-1. 시간제 근무시 희망하는 근무일수 및 근무시간은 무엇입니까?

근무일수(            일)            하루 근무시간(            시간)

24-5-2. 시간제 근무를 희망하는 주된 이유는 무엇입니까?

- |                                  |                  |
|----------------------------------|------------------|
| ① 훈련시간 부족                        | ② 학업 병행          |
| ③ 전일제 직무가 가능한 직장을 구할 수가 없을 것 같아서 | ④ 다른일을 같이 하려고    |
| ⑤ 건강 및 체력문제                      | ⑥ 개인사정(육아, 가사 등) |
| ⑦ 기타                             |                  |

25. 취업을 원하지 않는 경우, 이유는 무엇입니까?

- |                                   |
|-----------------------------------|
| ① 취업중이거나 기업(자영업) 운영중              |
| ② 학력, 경력(경험), 기술부족                |
| ③ 수입이나 임금이 맞지 않아서                 |
| ④ 근무환경이나 근무시간이 맞지 않아서             |
| ⑤ 연금 및 수당 지급 관련 문제(산재, 기초생활 수급 등) |
| ⑥ 기업에서 장애인 채용을 기피해서               |
| ⑦ 나이가 너무 어리거나 많아서                 |
| ⑧ 건강상의 문제, 심리적 불안감이나 초조함(자신감 결여)  |
| ⑨ 구직(취업, 창업) 정보접근의 어려움            |
| ⑩ 기타( )                           |

26. 귀하께서 희망하는 한 달 급여는 어느 정도가 적정수준이라고 생각하십니까?

- |                |                |
|----------------|----------------|
| ① 100만원 이하     | ② 100~150만원 미만 |
| ③ 150~200만원 미만 | ④ 200~250만원 미만 |
| ⑤ 300만원 이상     |                |

27. 귀하께서는 취업에 있어 중요한 요인이 무엇이라고 생각하십니까? 우선순위별로 세 가지만 작성해 주세요.

1순위 \_\_\_\_\_ 2순위 \_\_\_\_\_ 3순위 \_\_\_\_\_

- |                       |         |
|-----------------------|---------|
| ① 자격증                 | ② 선수 경력 |
| ③ 관련 분야 전문경력          | ④ 인맥    |
| ⑤ 기타(구체적으로 내용: _____) |         |

28. 귀하께서 취업시 우선시 하는 직업선택 기준 3가지를 선택해 주시길 바랍니다.

1순위 \_\_\_\_\_ 2순위 \_\_\_\_\_ 3순위 \_\_\_\_\_

- |                               |                         |
|-------------------------------|-------------------------|
| ① 보상(연봉)                      | ② 고용안정성(정규직, 고용 유지 가능성) |
| ③ 발전가능성(자기개발, 승진 등)           | ④ 근무여건(근무시간, 근무시간 규칙성)  |
| ⑤ 복리후생                        | ⑥ 적성 적합성                |
| ⑦ 선수경력 활용도(선수경력을 활용할 수 있는 정도) | ⑧ 기타                    |

## VII. 교육프로그램

29. 귀하는 「장애인선수를 위한 진로 및 경력개발 교육프로그램」이 있다면 참여하시겠습니까?

① 예(☞ 문 29-1로 이동해주세요)

② 아니요(☞ 문 30로 이동해주세요)

29-1. 참여시 가장 받고 싶은 진로 및 경력 교육프로그램의 과목 및 내용은 무엇입니까?

(아래 보기에서 고르세요) 1순위 \_\_\_\_\_ 2순위 \_\_\_\_\_ 3순위 \_\_\_\_\_

① 지도자 및 심판 자격증 취득을 교육

② 컴퓨터 교육

③ 어학교육

④ 행정가 양성교육

⑤ 창업관련 교육

29-2. 이외에 원하시는 교과목이나 내용을 서술해주세요.

교과목( ) 내용( )

29-3. 귀하는 진로 및 경력교육 시 선호하는 교육방법은 무엇입니까?

① 온라인 강의

② 오프라인 강의

③ 온라인과 오프라인 병행

④ 바우처를 통한 교육비 지급

⑤ 기타( )

29-4. 귀하께서는 1주일에 몇회까지 진로 및 경력 교육 프로그램 교육을 운영 하는것이 적절하다고 생각하십니까?

① 주 1회

② 주 2회

③ 주 3회

④ 주 4회

⑤ 주 5회

⑥ 매일

29-5. 귀하가 진로 및 경력 개발프로그램 참여시 희망하는 선호 시간대는 언제입니까?

① 평일 종일(9시부터 16시)

② 평일 18시 이후(18시부터 21시)

③ 토요일 종일(9시부터 16시)

④ 토요일 18시 이후(18시부터 21시)

⑤ 일요일 종일(9시부터 16시)

⑥ 기타( )

30. 귀하는 「장애인선수를 위한 진로 및 경력개발 교육프로그램」 참여를 독려하는데 있어 지방교육(수도권 이외)이 이루어질 필요가 있다고 생각하십니까?

① 전혀 필요가 없다.

② 별로 필요가 없다.

③ 보통이다

④ 필요하다

⑤ 매우 필요하다.

31. 귀하는 현역선수 시절부터 진로 및 경력교육프로그램이 이루어질 필요가 있다고 생각하십니까?

- |              |              |
|--------------|--------------|
| ① 전혀 필요가 없다. | ② 별로 필요가 없다. |
| ③ 보통이다       | ④ 필요하다       |
| ⑤ 매우 필요하다.   |              |

32. 귀하는 진로 및 경력 개발 프로그램에서 가장 중요하게 고려해야 할 점은 무엇이라고 생각하십니까?

- |                       |                            |
|-----------------------|----------------------------|
| ① 교육환경(편의시설, 위치 등)    | ② 교육시기(연초, 연말, 휴서기, 휴한기 등) |
| ③ 교육 커리큘럼             | ④ 교육시간(평일, 주말, 오전, 오후)     |
| ⑤ 교육대상자(은퇴선수, 현역선수 등) | ⑥ 기타( )                    |

33. 귀하는 진로 및 경력 개발 프로그램의 지원 시기는 언제가 적당하다고 생각하십니까?

- |              |           |
|--------------|-----------|
| ① 은퇴이전(선수활동) | ② 은퇴직후    |
| ③ 은퇴이후 언제나   | ④ 시기 상관없음 |

34. 귀하가 생각하는 진로 및 경력 개발 프로그램의 지원대상자의 범위는 어디까지라고 생각하십니까?  
(중복선택 가능) ( ) ( ) ( )

- |                            |                      |
|----------------------------|----------------------|
| ① 은퇴선수                     | ② 등록선수(전문선수)         |
| ③ 등록선수(전문선수 및 생활체육 동호인 포함) | ④ 미등록선수(단순 생활체육 참여자) |

## VIII. 지원방안

35. 귀하는 장애인 운동선수 진로 및 경력 개발 프로그램 교육을 받기위해 추가로 어떠한 지원이 필요합니까?

- ① 활동을 위한 교육수당(교육참여수당, 교통비, 식비 등)
- ② 교육편의기기 지원(수화통역사, 점자키보드, 높낮이 의자 등)
- ③ 이동편의 지원
- ④ 교육을 위한 활동보조인 지원
- ⑤ 고용이 전제된 교육프로그램
- ⑥ 기타( )

36. 귀하는 장애인 운동선수 진로 및 경력 개발에 관한 정책수립을 위해 가장 필요한 내용은 무엇이라 생각하십니까?

- ① 교육시간 확대(현재 1과목당 3시간, 총 10과목 교육 시행중)
- ② 교육 프로그램 확대(현재 체육전문가, 체육행정가 양성과정 / 2개 과정 시행중)
- ③ 지방교육 시행(현재 서울 1곳 운영중)
- ④ 교육참가 교통비 지급(현재 미지급)
- ⑤ 온라인교육 운영(현재 오프라인교육만 시행중)
- ⑥ 교육프로그램과 취업과의 연계성
- ⑦ 기타( )

**\* 감사합니다 \***